BRUKSANVISNING

El och Bredbandsskåp - Kombicentral PoK-line 4.80

September 2016

ERT EL OCH BREDBANDSSKÅP

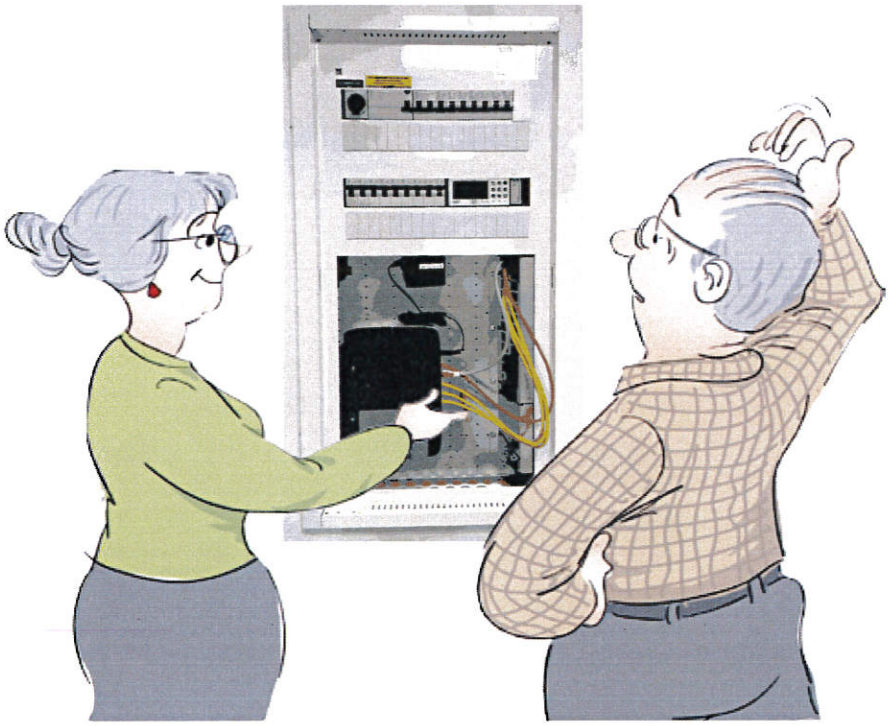

ERT EL OCH BREDBANDSSKÅP

Ni har i er bostad ett skåp som innehåller all el och datakommunikation:

- Säkringar, huvudströmbrytarr, jordfelsbrytare, säkringar, hemnod, bredbandsrouter med wifi och access till TV, telefon och bostadens internt dragna datanät. Det är mycket enkelt att skräddarsy ert hemnätverk och skapa tillgång till internet i olika rum.

- "Streama" favorit TV-serien i samma rum som en stationär dator, eller sätta upp en telefon i sovrummet tillsammans med en TV.

HÄR ÄR ERT BREDBANDSSKÅP

och dess beståndsdelar

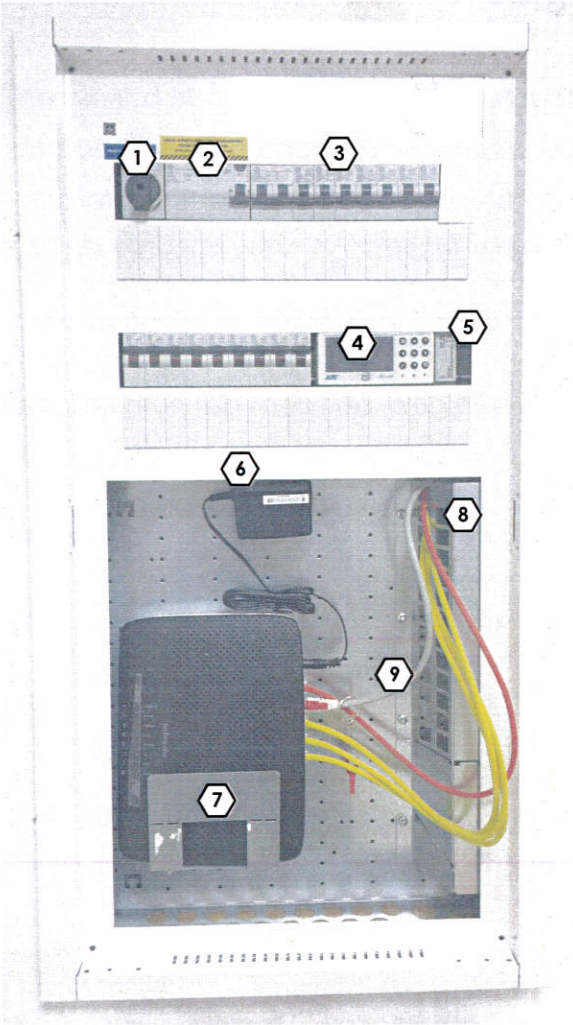

1 ***HUVUDSTRÖMBRYTARE***

2 ***JORDFELSBRYTARE***
Jordfelsbrytaren ska testas var 6e månad

3 ***SÄKRINGAR***
Säkringar för bostadens olika el-accesspunkter

4 **KTC HEMNOD**
Utrustning som mäter och visar elförbrukningen och skickar vidare information via internet

5 **TRAFO**
Transformator för KTC hemnod - 240VAC till 24VDC

6 ***ELUTTAG***
Två st vanliga 230V uttag, varav ett används för routern.

7 ***BREDBANDSROUTER***
Här finns en router placerad på en plåthylla. Här finns också plats för en switch bakom routern

8 ***KOPPLINGSPANEL***
Numrerade kontakter som fördelar ut nätverket till olika rum i bostaden

9 **HEMNODSKABEL, GRÅ**
En grå kabel kopplad mellan bredbandsroutern och elmätaren som inte får röras under några omständigheter

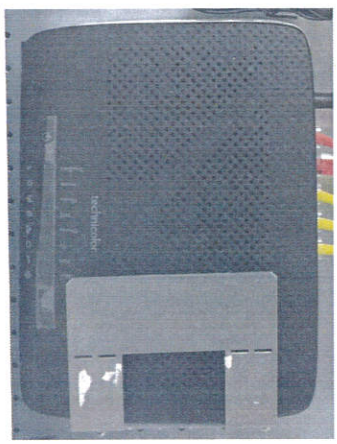

KABLAGE

I bredbandsroutern sitter färgade kablar som har olika funtioner:

1 st RÖD KABEL för inkommande från fastighetsnätet (RÖR EJ)
1 st GRÅ KABEL för KTC Hemnod(RÖR EJ)
3 st GULA KABLAR för data, som kan kopplas till olika uttag i kopplingspanalen.
1 st VIT KABEL för bredbandstelefoni

TV/BREDBAND/TELEFONI

I de flesta rum i din bostad finns ett dubbelt internetuttag. För att få det fungerande behövs en koppling mellan uttaget och bredbandsroutern, detta sker i El och bredbandsskåpet. För att få tillgång till internet i ett visst rum, koppla en **gul** *sladd från bredbandsroutern till det numrerade uttag i kopplingspanelen som överensstämmer med det rum du syftar på. Vilka nummer som hör till vilka rum står på insidan av skåpsdörren.*

Den **vita** *telefonsladden kan kopplas på samma sätt som den gula, sätt den i det numrerade uttag som leder till det rum du vill ha telefonen i.*

Den **grå** *samt den* **röda** *kabeln får ej röras!*

För övriga tjänster gå in på telia.se eller ring 90200.

Ett Illustrerande exempel på hur det kan se ut:

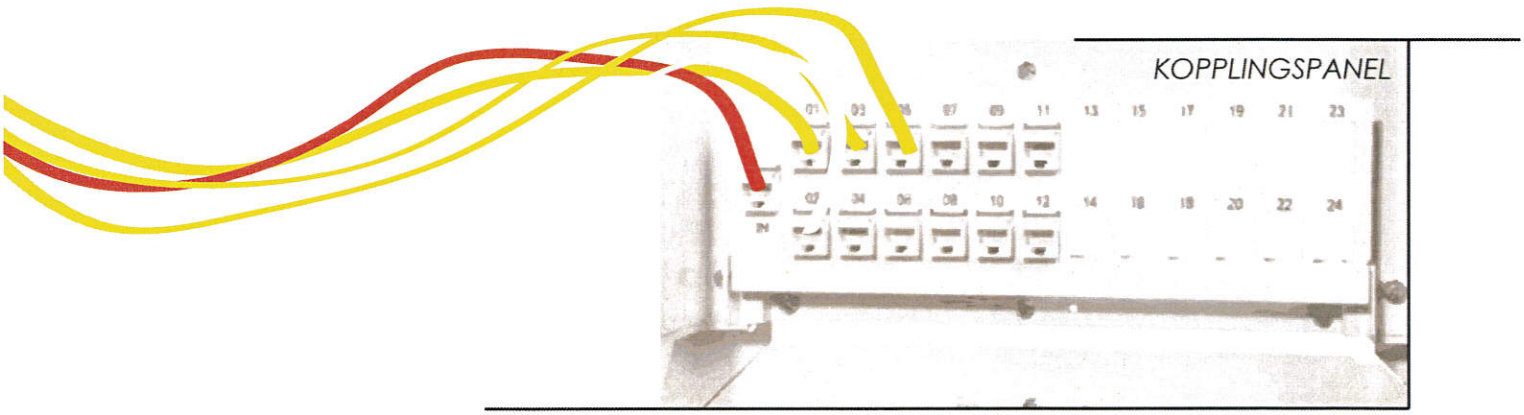

Elcentral

I den övre delen av ditt El och Bredbandsskåp sitter brytare för el. Bra att veta är att jordfelsbrytaren ska testas minst var 6:e månad. Det gör man genom att hålla inne knappen på bilden nedan, ett par sekunder.
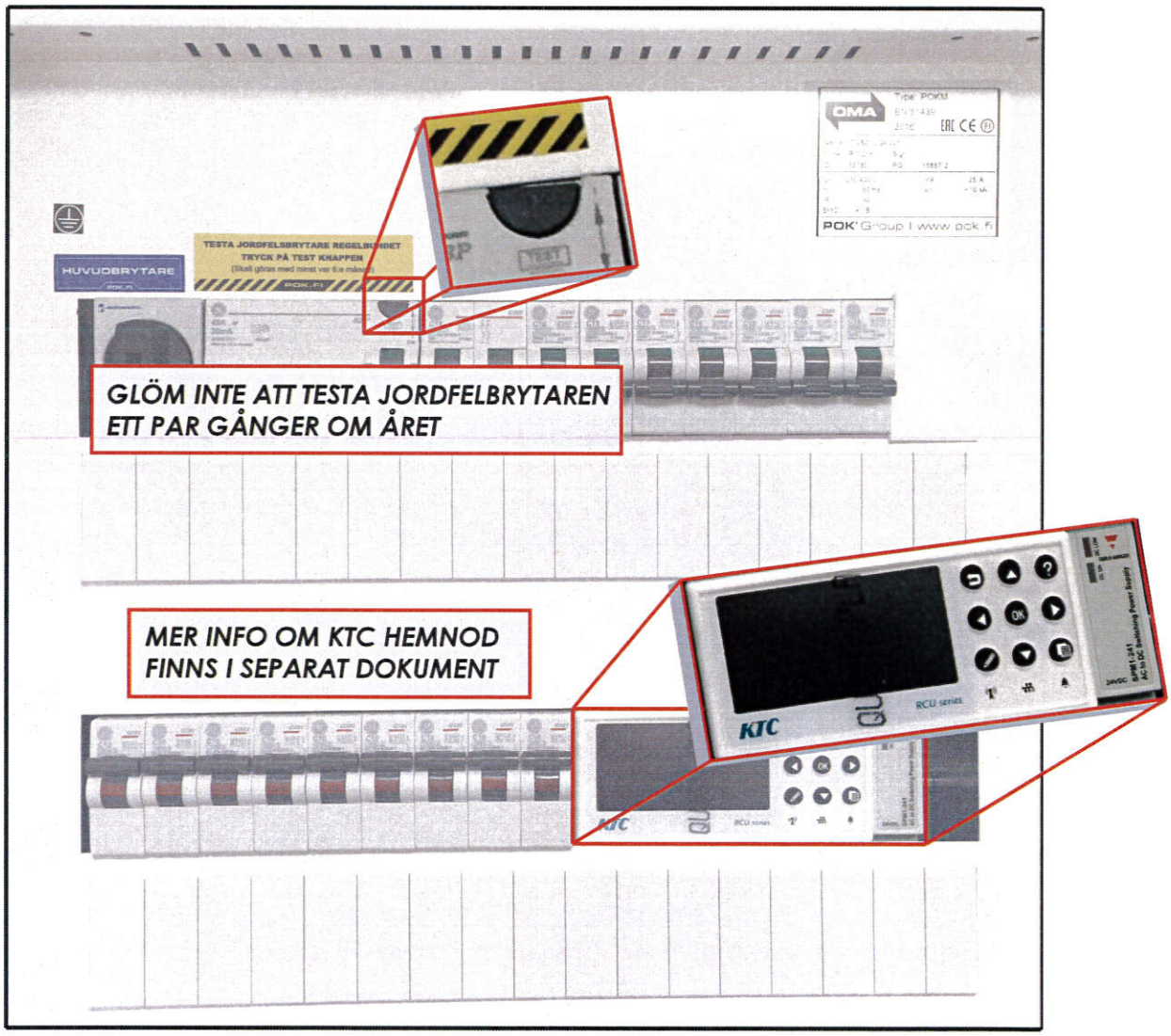
Kopplingschemat, eller vilken säkring som går vart, går att finna på skåpsdörrens insida.